4. 共通コミュニケーションツール

公式サイト（PC版・スマホ版）
公式Facebook・Twitter
消費者のTwitter・Instagram投稿

【共通コミュニケーションツール】2019年度版公式サイト

■公式サイトの目的

「フラワーバレンタイン」の
情報プラットフォームとして、
初年度　のFV2011より制作。

FV2017よりスマホ版も制作。
（次ページご参照）

今まで同様、公式サイトにFacebookとTwitterを連動させ、タイムリーな情報アップデートと、SNSユーザーをサイトのコンテンツに誘導するなど回遊性を高めた。

パソコン版TOPページ

http://www.flower-valentine.com/

2018年11月30日グランドオープン
映画『雪の華』コラボ企画を掲載。
WEB限定のプレゼントキャンペーンをスタート！

2019年2月1日より
J-WAVEとのタイアップ情報を
TOPページに掲載

【共通コミュニケーションツール】2019年度版公式サイト

スマートフォン版TOPページ

http://www.flower-valentine.com/

2018年度より、アプリ「花贈りnavi」の休止にともない、FV公式サイトスマホ版のコンテンツに**従来の「花贈りnavi」のコンテンツを拡充**し、情報資産を有効活用することに。

【共通コミュニケーションツール】2018年度版公式サイト

■公式サイト 昨年度からの大きな変更点

①全国共通プレゼントキャンペーン
⇒映画『雪の華』コラボ企画のプレゼントキャンペーンへ集約

キャンペーン用に、新たに **#雪の華** と、
昨年より採用している **#myフラワーバレンタイン** のハッシュタグを運用

ポスター2種

公式サイト

消費者向けチラシ

②映画『雪の華』主演の
登坂広臣さん＆中条あやみさんの
スペシャルインタビューを掲載

大人気の俳優陣のインタビューをFV側に掲載することで、**FV公式サイトへの誘導を図り、フラワーバレンタインの認知拡大に繋げたい意図**

今年は、本インタビューとWOWOWドラマ主演俳優陣のインタビューがあったため、毎年更新の「男子注目！花贈り指南」コーナーの新規インタビューはナシとした

※詳細は第5章メディアタイアップへ

【共通コミュニケーションツール】2018年度版公式サイト

■公式サイト 昨年度からの大きな変更点

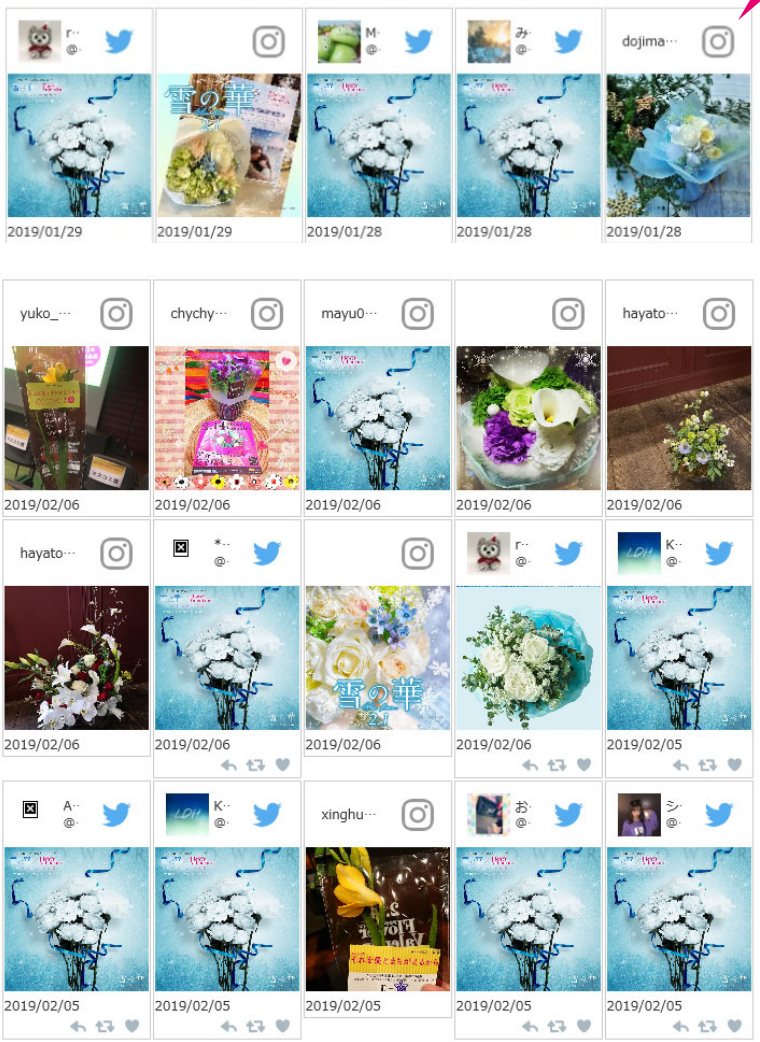

③インタビュー記事の下に、SNS投稿を掲出するプログラムを導入

※詳細は第5章メディアタイアップへ

インタビュー記事の下に
Twitter、Instagram
＃myフラワーバレンタイン
＃雪の華　投稿を収集
（掲載期間限定　1/1～3/31）

【共通コミュニケーションツール】2019年度版公式サイト

■公式サイト 昨年度からの大きな変更点

④愛妻の日×WOWOWドラマ『それを愛とまちがえるから』

「愛妻の日」単独のメディアタイアップ企画が初めて実現！

花店の注目度も高い**「愛妻の日」、販促ツールや話題作りを強化**

⑤WOWOWドラマ『それを愛とまちがえるから』主演 稲盛いずみさん＆鈴木浩介さんのスペシャルインタビューを掲載

春の香りの花**「フリージア」とのコラボ**も！

※詳細は第5章メディアタイアップへ

【共通コミュニケーションツール】2019年度版公式サイト

大型タイアップ4企画

メディアや商業施設との大型タイアップ企画の紹介ページ

Be flower Be mine ♥ Flower Valentine

大型タイアップ
LARGE TIE-UP

♥ | フラワーバレンタインとは？ | フラワーギフトnavi | 大型タイ

♥ SELECT MENU

- 大型タイアップ
- ホームへ戻る

TIE UP PLAN

- J-WAVE×フラワーバレンタイン
- 銀座三越 × フラワーバレンタイン
- Hikarie × フラワーバレンタイン
- 日本橋三越 × フラワーバレンタイン

ヒカリエ

Shibuya Hikarie × Be flower Be mine ♥ Flower Valentine

渋谷ヒカリエ開業時から続くコラボイベント。フラワーバレンタインにトライする男子を「渋谷ヒカリエ」が応援！館内の「ヒビヤカダンスタイル ヴィフ」「青山フラワーマーケット」のフローリストが、男性たちに素敵な花贈りを伝授いたします！
今年は7階エスカレーター横に、バラいっぱいの素敵な「フラワーバレンタインフォトスポット」も登場！三連休初日のデートはぜひ渋谷ヒカリエで！

INFORMATION

[Program 1]
「マイリウム」ワークショップ

ガラスボトルの中に、自由に選んだカラフルなドライフラワーを詰めて。
想いを込めた世界でひとつだけの「マイリウム」を大切な彼女に贈ってみませんか？

開催日時	2019年2月9日（土）①13:00～②14:00～③15:00～　計3回開催予定
開催場所	渋谷ヒカリエ 7階エスカレーター横特設会場　(Bar Español LA BODEGA隣)
参加方法	下記のネットフォームにて入力応募した方。 ※各回10名様（対象者は男性のみ）、お申込み多数の場合は抽選となります。 応募方法：URL：**https://pro.form-mailer.jp/fms/62463d10115324** 【申込み期間】2月3日（日）23：59まで。 【抽選結果】　2月4日（月）にメールにて通知いたします。

[Program 2]
ヒカリエ フラワーマルシェ

渋谷ヒカリエの定番となった、男性限定！フラワーマルシェが今年もやってきます。

お客様がチョイスしたお好きな生花（5本）をフラワーショップのスタッフが、その場でバレンタインフラワーブーケに仕立てます。
大切なパートナーへ、愛や感謝の想いをのせてブーケをプレゼントしてください。

開催日時	2019年2月9日（土）17：00～ ※なくなり次第終了
開催場所	渋谷ヒカリエ 7階 エスカレーター横
対象施設	渋谷ヒカリエ 6・7・8・11階のカフェ＆レストラン
参加対象者	2月9日（土）当日、6・7・8・11Fのカフェ&レストランで、1レシート3,000円(税込)以上のお食事をされた男性のお客様、先着100名様 ※17:00以降に会計の方が対象になります。

[Program 3]
フラワーバレンタインフォトスポット

今年は7階エスカレーター横に、バラいっぱいの素敵な「フラワーバレンタインフォトスポット」も登場！

ぜひカップルやお友達と一緒に写真を撮って、ハッシュタグ「#myフラワーバレンタイン　#渋谷ヒカリエ」をつけてSNSに投稿してくださいね！

フォトスポット設置期間：2019年2月9日（土）

（協力：日本ばら切花協会、ヒビヤカダンスタイル ヴィフ、青山フラワーマーケット）

渋谷ヒカリエ公式サイト

J-WAVE

30th J-WAVE × Be flower Be mine ♥ Flower Valentine

FLOWER VALENTINE with J-WAVE 81.3
～バレンタインに花と音楽を贈ろう～

バレンタインに花と音楽を贈ろう
FLOWER VALENTINE with J-WAVE 81.3FM
キャンペーン実施中
2.1 FRI ▸ 2.14 THU
30th J-WAVE
www.j-wave.co.jp

ラジオ局J-WAVE(81.3FM)は、2月1日(金)～2月14日(木)まで「いつもは恥ずかしくて言えない気持ち」をテーマにリスナーからメッセージを募集します。ナビゲーターがあなたに代わってメッセージを読み上げ、ぴったりの曲をセレクトしてオンエアでお届けします。メッセージを読まれた方には、全国の対象花店で使用できる「フラワーチケット」をプレゼントいたします。(2,000円相当×27名様予定)　ぜひふるってメッセージをお送りください。

メッセージを送って参加する

J-WAVEの番組を聴いて、バレンタインに想いを伝える勇気をもらった方は、FLOWER VALENTINE with J-WAVEの参加フラワーショップへGO！今年は首都圏の約500点のフラワーショップに目印となる大きなコラボステッカーを貼っています。(上記画像)

©maegamimami

そちらの店頭で「FLOWER VALENTINE with J-WAVE」のサイト画面をご提示くださったお客様には、**J-WAVEオリジナルのメッセージカード**を各店先着20名様にプレゼントします。
J-WAVEの各番組がセレクトした特別なプレイリスト付きの**maegamimami**　書き下ろしイラストが素敵なメッセージカードです。花といっしょにあなたの想いを大切な人へ届けましょう。

参加フラワーショップの情報は、FLOWER VALENTINE with J-WAVE特設サイト(2月1日公開)をご覧ください。今年もJ-WAVEと一緒に花と音楽で素敵なバレンタインを過ごしましょう。

INFORMATION

実施期間	2019年2月1日（金）～2月14日（木） ※オリジナルメッセージカードの店頭配布も2月14日（木）まで
特設サイト	**http://www.j-wave.co.jp/special/flowervalentine2019**
実施番組	複数のワイド番組
コラボ実施店舗	首都圏のフラワーショップ約500店舗（特設サイトに店舗リストあり）

J-WAVE × 伊勢丹新宿店メンズ館 × フラワーバレンタイン コラボレーション

別所哲也さんがナビゲートする「J-WAVE TOKYO MORNING RADIO」(月-木 6:00-9:00 O.A.)では、2月4日(月)～14日(木)までの期間、伊勢丹新宿店メンズ館とコラボレーション。「MESSAGE FROM YOUR HEART～FLOWER VALENTINE EDITION(7:18-7:23頃O.A.)」と題して、期間中リスナーからメッセージを募集します。
番組では毎日1名の方のメッセージをご紹介、ご紹介された方には、別所さんが伊勢丹新宿店メンズ館でセレクトしたギフトと、フラワーバレンタインの花束をお贈りします。

また、伊勢丹新宿店メンズ館では、フラワーバレンタインにちなみ、バレンタインギフトをお買上げのお客様に、バラ1輪をプレゼントいたします。
メンズ館のエントランスでは新型シャガーがお客様をお出迎え！バレンタイン気分がますます盛り上がりそうですね！

■フラワープレゼント

日時	2月9日（土）10日（日）11日（月・祝）10：30～ （各日なくなり次第終了）
お渡しカウンター	伊勢丹新宿店メンズ館　地下1階＝紳士肌着、 1階＝メンズアクセサリー、8階＝イセタンメンズ レジデンス

※当日お買い上げのお客様は、お渡しカウンターにてレシートをご提示ください。
各日先着の方にプレゼント、なくなり次第終了いたします。

（協力：愛知県、天野バラ園、第一園芸）

伊勢丹新宿店メンズ館 公式サイト

J-WAVE 公式サイト

【共通コミュニケーションツール】2019年度版公式サイト

銀座三越

銀座三越 × フラワーバレンタイン

MITSUKOSHI 銀座 × Be flower Be mine ♥ Flower Valentine

銀座三越 × フラワーバレンタイン 3Days

2011年フラワーバレンタインのスタート時から続くコラボイベント。今年はなんと、2月9日（土）～2月11日（月・祝）の三連休、9階銀座テラスを中心に、全国でも初となる“3日間連続”のイベントを開催します。
9日は銀座三越初開催となるお客様参加型イベント「あなただけのスィートブーケ with あいちの花」、10日にはヴァイオリニスト竜馬さんのロマンティックなライブ＆フラワーデザイナー新井光史さんによるデモンストレーション、11日はフラワーバレンタイン・アンバサダー干場義雅さんとハリー杉山さんによる楽しいトークショーやお花のプレゼントも！華やかなイベントが続き、今年のフラワーバレンタインは銀座三越から目が離せません！！

INFORMATION

［Program 1］
フラワーバレンタインディスプレイ「SNS投稿プレゼントキャンペーン企画」

5階紳士服フロアでは、「銀座ジェントルマン」をテーマに、“永遠の幸福”という花言葉のカーネーション「ムーンダスト」でモダンなバレンタインディスプレイが登場。また、2月10日（日）11（月・祝）の2日間限定で、5階・6階紳士服フロアの販売員が「ムーンダスト」のフラワーチーフを身に着け、お客様をお迎えいたします。そして、イベント会場でもある9階銀座テラスには大型の「フラワーバレンタインフォトスポット」も出現します！

展示期間	5階　紳士服フロア	2019年1月30日（水）～2月14日（木）
	9階　銀座テラス	2019年1月30日（水）～2月14日（木）

（協力：サントリーフラワーズ、東京堂、第一園芸）

Moondust　MAGIQ

［Program 2］
お好きな花を選んで～あなただけのスィートブーケ with あいちの花
＋花男子パフォーマンス

花の王国 あいち

銀座三越のショップ＆レストランで、2月9日（土）当日税込3,000円以上のお買い物またはご飲食のレシートをイベント会場にご持参いただくと、オリジナルブーケ作りにご参加いただけます。

日本一の花生産地・愛知県で生産された花約1500本をマルシェ風に陳列し、お客様をお迎えします。
さらに、愛知県田原市発のパフォーマンス集団「花男子プロジェクト」が登場。女性DUO「コキリカ家」が生演奏する中で、フラワーアーティストによるフラワーアレンジメントと花贈りの特別パフォーマンスをご覧いただけます。

開催日時	2019年2月9日（土）12：00～17：00（先着300名、花がなくなり次第イベント終了） ※花男子プロジェクトの特別パフォーマンスは ①13：00～　②15：00～　各回約45分 ※当日の税込3,000円以上のレシート1枚につき1回限り参加可能（レシートの合算不可）
開催場所	9階　銀座テラス
出演	**花男子プロジェクト**、**コキリカ家**（ヴァイオリニスト 小寺里枝、ピアニスト 丸木美花）
共催	一般社団法人花の国日本協議会 / 愛知県花きイノベーション地域協議会 / フラワーバレンタインあいち実委員会

［Program 3］
ヴァイオリニスト竜馬 フラワーバレンタインライブミュージック
with フラワーデモンストレーション　＆「ムーンダスト」プレゼント

聴く人の心を魅了するヴァイオリニスト竜馬さんが、フラワーバレンタインのために書き下ろしたテーマ曲「flower valentine」などロマンティックな楽曲を奏でます。また、演奏にあわせて、日本を代表するフラワーデザイナー新井光史さんによるフラワーデモンストレーションも！

開催日時	2019年2月10日（日）①13：00～　②15：00～　各回約40分
開催場所	9階　銀座テラス
出演	**ヴァイオリニスト竜馬**、**新井光史**（第一園芸）、ギタリストYUTAKA

［Program 4］
干場義雅さん×ハリー杉山さんフラワーバレンタイントークショー ＆「ムーンダスト」プレゼントと撮影会

今年でフラワーバレンタイン・アンバサダー就任6年目を迎えるファッションディレクター干場義雅さん＆J-WAVEやテレビで活躍中のハリー杉山さんのトークショーを開催。干場さんからは干場流こだわりのギフト選びや花贈りスタイル、ハリーさんからは学生時代を過ごしたフラワーバレンタイン発祥地・イギリスの楽しいバレンタイン事情をお話いただきます。トークショーにご参加のお客様には「ムーンダスト」のプレゼントと記念撮影など、素敵なひとときもご用意しています！（先着100名様）

開催日時	2019年2月11日（月・祝）14：00～15：00
開催場所	トークショー　9階　銀座テラス（約30分） 「ムーンダスト」プレゼントと撮影会　5階　紳士服フロア（約30分） ※9階トークショー終了次第、5階紳士服フロアに移動し、プレゼントと撮影会を開催します。
出演	**干場義雅**、**ハリー杉山**

Flower Valentine presents　フラワーバレンタインディスプレイ
2019年2月1日（金）～2月14日（木）
銀座三越5階に紳士服フロアのコンセプト「銀座ジェントルマン」のテーマカラー・ネイビーにあわせて、ブルーのカーネーション**「ムーンダスト」**をふんだんに使った「フラワーバレンタインディスプレイ」を展開します。 2月10日、11日は、5階6階紳士服フロアの販売員が「ムーンダスト」のフラワーチーフを身に着け、お客様をお迎えします。さらに、両日のイベントでは各日先着100名様に「ムーンダスト」プレゼントも行いますので、お楽しみに！

＊ムーンダストの花言葉：永遠の幸福
（協力：サントリーフラワーズ／第一園芸）

※イベントは都合により変更となる場合があります。

銀座三越 公式サイト

【共通コミュニケーションツール】2019年度版公式サイト

日本橋三越

VALENTINE'S Day 三越日本橋本店 × Be flower Be mine ♥ Flower Valentine

フラワーバレンタイン・アンバサダー干場義雅さんによるトークショー＆バラプレゼントを開催。
日本橋三越本店イチオシの「パーソナルカラー診断」をまじえながら、干場流大人の男女のデートファッション＆男性の花贈りスタイルなど、素敵なフラワーバレンタインの過ごし方について語っていただきます。干場さんとの記念撮影や嬉しいサプライズもあるかも…！
ぜひ楽しいバレンタインデートのはじまりに、日本橋三越本店までお越しください。

INFORMATION

［Program 1］
SNSキャンペーン
干場義雅さんフラワーバレンタイン「バラ一輪」プレゼント（先着100名様）

開催日時	2月3日（日）11：00～11：30　※なくなり次第終了とさせていただきます。
開催場所	本館1階　ライオン口
参加方法	Twitter、Instagram、Facebookで所定の条件を満たしたお客様がご参加いただけます。 詳細は、日本橋三越本店公式サイトまで

INFORMATION

［Program 1］
SNSキャンペーン
干場義雅さんフラワーバレンタイン「バラ一輪」プレゼント（先着100名様）

開催日時	2月3日（日）11：00～11：30　※なくなり次第終了とさせていただきます。
開催場所	本館1階　ライオン口
参加方法	Twitter、Instagram、Facebookで所定の条件を満たしたお客様がご参加いただけます。 詳細は、日本橋三越本店公式サイトまで

［Program 2］
干場義雅さんフラワーバレンタイントークショー

開催日時	2月3日（日）12：00～12：30
開催場所	本館3階　パーソナルショッピングデスク レディス ※こちらのコーナーでは、1月30日～2月5日まで、 フラワーバレンタインディスプレイをお楽しみいただけます。 （協力：日本ばら切花協会、第一園芸）

MAGIQ

バレンタインウィンドウディスプレイ
2019年1月23日（水）～2月19日（火）
日本橋三越本店の新館1階、および地下1階のウィンドウディスプレイの一部にフラワーバレンタインをご紹介。
ぜひご覧ください。
（協力：東京堂）

日本橋三越本店 公式サイト

【特典】
2月3日当日、日本橋三井ホール（コレド室町）で開催中の『FLOWERS BY NAKED 2019 ― 東京・日本橋 ―』会場受付にて、プレゼントの「バラ」をご提示いただきますと、**当日券が100円引き**になります。
日本橋三越本店でフラワーバレンタインを楽しんだ後は、“日本一早いお花見”をぜひお楽しみください。
詳しくはこちら

特別協賛企業クレジット

特別協賛（タイアップ、および各種イベントにご協力いただく企業様です）

雪の華	30th J-WAVE	ISETAN 伊勢丹 新宿 www.isetan.co.jp	MITSUKOSHI 銀座	MITSUKOSHI 日本橋本店
©2019映画「雪の華」製作委員会	J-WAVE	伊勢丹新宿店	銀座三越	日本橋三越本店
Shibuya Hikarie	MITSUKOSHI 福岡	SENDAI TRUST CITY	SUNTORY SUNTORY FLOWERS	日本ばら切花協会
渋谷ヒカリエ	福岡三越	仙台トラストシティ	サントリーフラワーズ	日本ばら切花協会
全国フリージア生産者協議会	MAGIQ	UNIVERSAL UNIVERSAL MUSIC	株式会社 朝日出版社	
全国フリージア生産者協議会	東京堂	ユニバーサルミュージック	朝日出版社	

【共通コミュニケーションツール】2019年度版公式サイト

全国ＦＶイベント情報

公認イベント：
35イベント掲載
（昨年度は57件）

Be flower Be mine ♥ Flower Valentine

FVイベント情報
FLOWER VALENTINE EVENT INFORMATION

♥ | フラワーバレンタインとは? | フラワーギフトnavi | 大型タイアップ

♥ SELECT MENU
- FVイベント情報一覧
- ホームへ戻る

お近くのショップ検索 全国ショップリスト

Become our fan on Facebook

モバイルでFacebook版フラワーバレンタインにアクセス！
フラワーバレンタインに関する最新情報はFacebookで！モバイル版はこちらからアクセス！

FV EVENT INFORMATION

2019.02.09
※終了しました 【大分県大分市】 フラワーバレンタイン飲食店コラボ
当日ご来店のカップル・先着24組に、大分県産の花束をプレゼント！
男性から女性へ贈っていただきます♥
◆日時：2019年2月9日（予定）
◆会場：大分市中心部　コラボ飲食店25店舗

2019.02.09
※終了しました 【大阪府堺市】 ハーベストのバレンタインフェア
フラワーバレンタインのPRで、ご来場者に花300本をプレゼント！
◆日時：2019年2月9日（土）午後
◆会場：ハーベストの丘　（大阪府堺市南区鉢ヶ峯寺2405-1）

2019.02.09
※終了しました 【秋田県秋田市】 バレンタインフラワーイベント2019～AKB48の谷川 聖さんからお花プレゼント！
秋田県出身のAKB48谷川聖さんから直接お花のプレゼント♥
◆日時：2019年2月9日（土）11：00～（なくなり次第終了）
◆会場：イオンモール秋田　ウエストモール3Fスポーツオーソリティ前

2019.02.08
※終了しました 【大阪府泉大津市】 フラワーバレンタインPR　南海本線泉大津駅前＆南海高野線堺東駅前
毎年恒例！お仕事帰りの皆さまへフラワーバレンタインPR、約1500名の方にお花プレゼントです！
◆日時：2019年2月8日（金）18：00～19：00
◆会場：南海本線　泉大津駅前／南海高野線　堺東駅前

2019.02.07
※終了しました 【北海道札幌市】 男性諸君バレンタインには花を贈れ！キャンペーン（2/7～2/9）
札幌市内で若者に人気の飲食店にて、フラワーバレンタインをご紹介。SNSに投稿してくださった方には北海道産のカーネーションをプレゼント！
◆日時：2019年2月7日（木）8日（金）9日（土）
◆会場：燻醤小町本店／燻醤小町大通り店／樂一樂坐／居酒
肉と炉端さんど。／BistroBON北2条店／BistroBO
（計7店舗）

2019.02.02
※終了しました 【新潟県新潟市】 フラワーバレ
2/9）
新潟のフラワーバレンタインといえばチューリップ！！
県産のチューリップを使ったミニ花束をプレゼント！
◆日時：2019年2月2日（土）～2月9日（土）
◆会場：いくとぴあ食花、新潟伊勢丹

2019.01.31
※終了しました 【宮城県仙台市】 花育ふれあい
フラワーバレンタインを通じて、春の花に親しみましょう
花と楽しくふれあう企画をご用意して、皆さまのお越し
◆日時：2019年1月31日（木）～2月4日（月）
◆会場：夢メッセ（仙台市宮城野区港3丁目1-7）

2019.02.03
※終了しました 【宮城県仙台市】 フラワーバレ
2/14）
バレンタインに合わせて、お花を用いたハーバリウムを
バレンタインを演出してみませんか。
◆日時：2019年2月3日（日）10：30～12：00
◆会場：仙台トラストシティ5階ラウンジ

2014年度からTOPページ上部に専用のバナーを設け、読者が情報にリーチしやすいよう工夫。全国から事前に寄せられた公認イベント申請の内容をベースに、イベント日付順、北から南へ順に県別に掲載

Mr.フラワーバレンタイン　三浦知良選手インタビュー（2018年度実施）

Mr.フラワーバレンタイン
MR. FLOWER VALENTINE

フラワーバレンタイン > Mr.フラワーバレンタイン

フラワーバレンタインとは？ | フラワーギフトnavi | 大型タイアップ | 男子注目！花贈り指南 | 全国ショップリスト

SELECT MENU
Mrフラワーバレンタイン
ホームへ戻る
お近くのショップ検索 全国ショップリスト
Become our fan on Facebook

モバイルでFacebook版フラワーバレンタインにアクセス！
フラワーバレンタインに関する最新情報はFacebookで！モバイル版はこちらからアクセス！

Mr. フラワーバレンタイン

MR.FLOWER VALENTINE / KAZUYOSHI MIURA

©Hiroyuki Yamaguchi ／ 花の国日本協議会

Mr.フラワーバレンタイン
三浦知良さん

花業界からの 2 年越しの熱いラブコールに応えて、2012年に初代「Mr.フラワーバレンタイン」にご就任くださった"キングカズ"こと三浦知良さん（以下,カズさん）。なでしこジャパンへの花贈りなどカズさんの花贈りは何度も報道されているので、就任も納得の方が多いのではないでしょうか。ますます活躍の場を広げ、夢を追い続ける生き様が男性からも女性からも「カッコいい」と支持されているカズさん、今年も「Mr.フラワーバレンタイン」を続投くださり、これから花贈りにチャレンジする男性へ応援メッセージをいただきました！
カズさんの最新インタビューをお届けします。

©花の国日本協議会

INTERVIEW

花を贈るときは気持ちを込めて、喜んでもらえたら嬉しいな、といつも思っています。女性のパッと華やぐ笑顔で、僕もすごくハッピーに！

©Hiroyuki Yamaguchi ／ 花の国日本協議会

カズさんにMr.フラワーバレンタインにご就任いただいて、次回のバレンタインデーで早くも6年になります。お陰様で前回のバレンタインデーには、花屋さんに男性の行列ができたのですよ！

就任式にタキシード着てね、よく覚えてますよ。（花屋の写真を見ながら）え～！すごいじゃないですか。こうやって行列ができるっていうのはなんか嬉しいよねー！！バレンタインもハロウィンぐらい盛り上がってくれたらいいね。

毎回同じようなインタビューで申し訳ないのですが、今年初めて読まれる方も多いと思いますので、一からお聞かせください！

もちろんいいですよ、それしかないですからねー（笑）

カズさんといえば「赤バラ」、花を贈る上級者というイメージが世間に定着していますよね。

そうだね、人生の中でもう何本赤いバラを贈ったか分からないくらい。年間1000本は余裕で超えているから、間違いなく1万本はいってるよね。いや、我ながらほんとにすごいよね（笑）

そんなカズさんですが、カズさんにとって、まず花とはどんな存在でしょうか。

毎回答えてますけどやっぱり照れくさいですね。
僕にとって花は「女性」そのもの、人生になくてはならないものです。赤いバラもこれだけあるとすごい迫力ですが、1輪のバラでも、女性はすごく喜んでくれますからね。バラには女性のような強さと可憐さがあると思っています。

カズさんから「可憐」という表現を初めて聞きました（笑）

僕もそんな使ったことないです（笑）
バラといえば、僕の中ではやっぱり「赤」というイメージが強いですし、個人的にも赤がすごく好きで。洋服も赤が入ったものはよく着ますし、部屋のソファーも赤だしね。赤ってパワーがすごく強い。どこか必ずポイントにエネルギーを感じる赤を使っているので、花を選ぶ時も自然と赤いバラに魅かれているのかもしれないですね。

©Hiroyuki Yamaguchi ／ 花の国日本協議会

カズさんが今のように花を贈るようになったきっかけを教えてください。

例の空港の話ですね（笑）あれはもう今から17年ぐらい前、2000年ぐらいだったと思いますけれども、知人と一緒に知人の奥さんを空港まで迎えに行ったときに、その知人が1輪の花を持って待っていて、それをさりげなく渡して奥さんがすごい喜んでいたという。おしゃれしてるわけでもなく普段着で、日常の中でいつの間にかバラを1輪用意していて、奥さんの帰りに渡したんです。それがすごく印象に残って、俺も花を贈ろう！と思ったんですよね。

その様子が、すごく粋に見えたとおっしゃってましたよね。

それが本当に普通のおじさんなんです。多分、今の僕よりは若かったでしょうけれどね（笑）。そういうことをするように見えない人だったから、余計に素敵だな～と思いました。その花で奥さんとの関係性が見えるような、深いつながり、絆があるんだなと。「いつもありがとう」という感じで花を渡している様子を見て、いいご夫婦なんだろうなーとすごく感じましたね。

“そうだね、人生の中でもう何本赤いバラを贈ったか分からないくらい。年間1000本は余裕で超えているから、間違いなく1万本はいってるよね。いや、我ながらほんとにすごいよね（笑）”

花を贈った時の女性の笑顔が、カズさん自身も嬉しいっていうことですよね？

パッと華やぐ笑顔というのかな、花を渡したときの笑顔。
本当に花で喜んでもらえるかな…？という場面が僕でも正直あるんですよ。他の贈り物の方がいいんじゃないかと悩む時もあります。でもやっぱり、花の威力はすごい！！自然と表情が緩むというか、幸せ感がにじみ出ている感じが最高ですよね。
花を贈るときは気持ちを込めて、喜んでもらえたら嬉しいな、といつも思っています。

©Hiroyuki Yamaguchi ／ 花の国日本協議会

©Hiroyuki Yamaguchi ／ 花の国日本協議会

冒頭に、花を贈る男性が増えてきたというお話をさせていただきましたが、それでもやはり海外のバレンタイン事情と比べると、日本の男性はまだまだかな・・・

実際ちょっと照れくさいですからね。
例えば恋人同士でもレストランとかで女性と待ち合わせて、花束を持って入っていくこと自体が、周りの人から見られるのが恥ずかしいと思うんですよね。この人キザだなって、思われてるだろうな、とかね。男性はそれがたまらなくプレッシャーになるときがあるんじゃないですかね。

男性はそう思うみたいけれど、それを見ている女性はあまりそう思わず、むしろ素敵！と思うみたいですよ。

たしかに、うらやましく思うかもしれませんね。でも男性の多くは、花を贈ること自体想像もつかない人もいるんじゃないですかね。でも女性は皆、確実に喜びますよね。僕は、いろんな人にプレゼントしてますけどね、いろんな業種の人に（笑）

カズさんは花を持って歩くのは、もはや全然恥ずかしくないですよね？

はい、恥ずかしくないですね。花屋さんにも抵抗ないですしね。遊びに行くついでに、女性の友達にあげるためにパッと花屋さんに寄って買うことも結構ありますよ。そして大体、赤バラですね。

では最後に、まだ花贈りが想像もつかない男性たちへ「応援メッセージ」をカズさんからぜひお願いいたします！

そうですね。やっぱり最初は恥ずかしいと思いますが、一度行動に移して花をプレゼントしたら、癖になりますから。女性の喜ぶ姿を見ると、自分もすごくハッピーになるんですよね！！
「花を贈る」ということは、感謝や愛情の気持ちを表現するってこと。心の中で誰かを愛していたり、誰かに感謝しているでしょ？それを表す手段として花があると思えばいいんじゃないかな。ある程度年を重ねてきたら、思ったことはちゃんと態度にあらわしたいですよね。だからこそ、花を贈るといいのではって僕は思っています。
まずは勇気を出して、とにかく行動に移して、ぜひ女性に花を贈ってもらいたいですね。
もちろん、今年のバレンタインデーも僕は花を贈りますよ！！

©Hiroyuki Yamaguchi ／ 花の国日本協議会

カズさんにはお忙しい中貴重な時間をいただき、お話を伺いました。ダンディなジャケット&ネクタイ姿で颯爽とご登場！さすが贈り慣れていらっしゃるだけあり、赤バラを抱える姿もキマっています。常に周囲への心くばりを忘れないジェントルなカズさん、今回も笑顔あふれる和やかなインタビューでした。フラワーバレンタイン2018では、さらにカズさんがご活躍される場面がありますので、ぜひご期待ください！カズさんありがとうございました！

取材・文：小川典子　拝野多美
花：綿沼光則（HANAHIRO）
撮影：山口宏之
撮影協力：ミクニ マルノウチ

- Mr.フラワーバレンタイン三浦知良さんインタビュー（2012）はこちら
- Mr.フラワーバレンタイン三浦知良さんインタビュー（2014）はこちら

【共通コミュニケーションツール】2019年度版公式サイト

全国ショップリスト

10口以上ご協賛の小売（団体）は地図の一覧の他に画面右手に別途バナーを設置（ローリング方式）＆それぞれの企業ＨＰとリンクの特典あり。

ショップデータ＝スマホ用無料アプリ『花贈りnavi』の「お花屋さんMAP」を移行　※アプリは休止中

映像コンテンツ紹介

2013年度に制作したオリジナルショートムービー、フラッシュモブ映像のご紹介コーナー。

「フラワーバレンタイン」とは？

そもそも「フラワーバレンタイン」とは？を説明する「ABOUT」ページ。例年閲覧数も多く、様々な花店のHPやブログ、SNSに多数引用され、「フラワーバレンタイン」について語るためにご活用いただいた。

フラワーギフトnavi

フラワーギフトナビゲーション
～花を購入することに慣れていないお客様（男性）のために、YES/NOで進んでいくと６つのブーケのいずれかに到達するゲーム

【共通コミュニケーションツール】公式サイトアクセス状況分析

■公式ホームページURL：　http://www.flower-valentine.com/
■ホームページ公開日：　2018年11月30日（金）（昨年度は2017年12月22日公開）

■分析結果　＜PC版＋スマホ版の合計＞

●ページビュー数　**96,790 PV**　（2018年11月30日～2018年2月28日までの３ヶ月合計）
昨年度の同期間 90,909 PVからやや回復（**6.47%増**）、
が、一昨年の122,422 PVには及ばず。

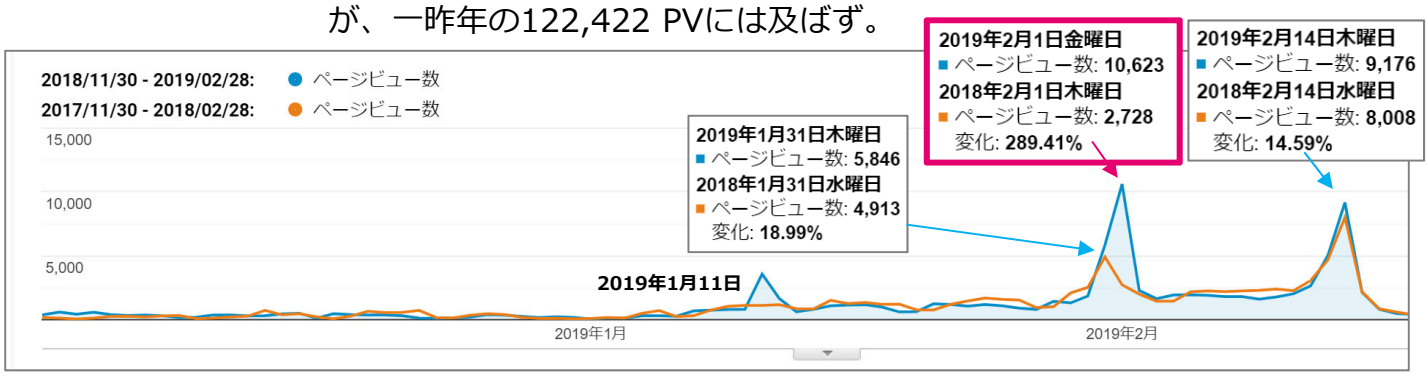

●ユーザー数　2019年度は **43,973ユーザー**で、2018年度の 32,010ユーザーより**37.3%増**

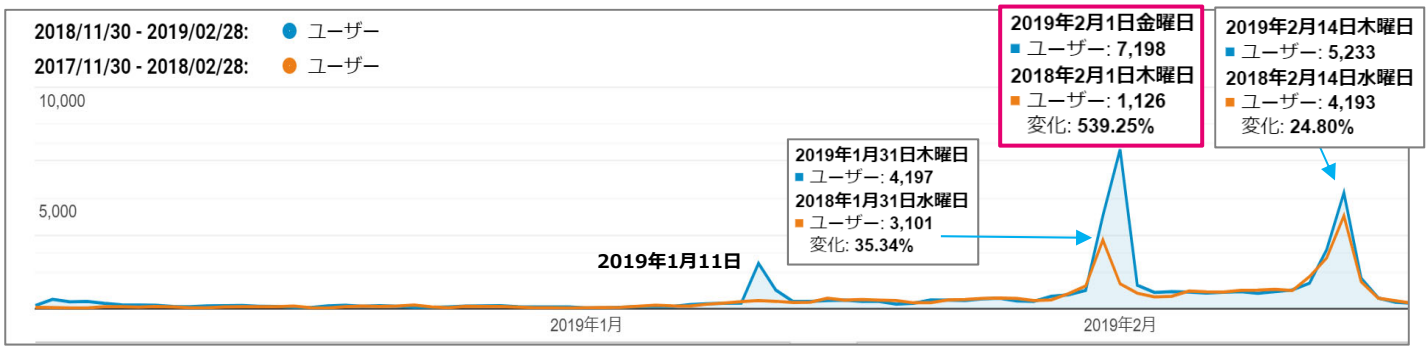

●コンテンツ別閲覧状況
例年同様**「フラワーバレンタインとは？（/about）」**ページが全体の約3割と最も多いが（1位3位8位）、4位5位10位に**「フラワーナビ（/navi）」**コンテンツがランクイン。

	ページ	ページビュー数
		96,790 全体に対する割合: 100.00% (96,790)
1.	/about/	14,527 (15.01%)
2.	/	11,682 (12.07%)
3.	/about/feature2.html	10,343 (10.69%)
4.	/navi/result.php?c=a&p=6	9,432 (9.74%)
5.	/navi/introduction.html	7,343 (7.59%)
6.	/aisai/	6,605 (6.82%)
7.	/special_interview/	3,604 (3.72%)
8.	/about/feature3.html	2,182 (2.25%)
9.	/tieup/	2,127 (2.20%)
10.	/navi/	2,013 (2.08%)

●市町村別アクセス数順位
2年連続大阪市が最も多く、続いて都内、横浜市が多い。名古屋、札幌、福岡、埼玉ベスト10入り！

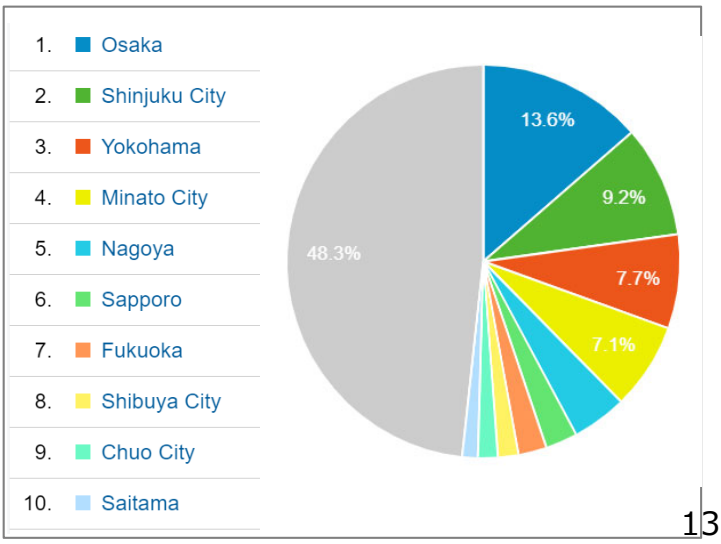

【共通コミュニケーションツール】公式Facebook

Be flower Be mine ♥ Flower Valentine

■実施結果

ページへのいいね！数合計：**6,458**
（昨年より107UP）
投稿数：**51件**　（11/30～3/14　昨年は35件）

※ページビュー、リーチ数、投稿へのいいね！
獲得数が昨年度の同じ期間で算出できず、
2019/1/19～2/15の数値

■今年の傾向

フラワーバレンタイン2019キックオフの11/30
および、1ヶ月前から1/9～の再キックオフ、
1/30愛妻の日告知～2/14バレンタイン当日が投稿・シェアのピークだった。

**実質1.5ヶ月の運用、
今期全投稿（2018/11/30～2019/2/14）で
リーチ数は150K（＝15万）突破！**

昨今のSNSの趨勢を反映するように、Facebookの
反応は鈍化。が、人気投稿はシェアも多く、
フラワーバレンタインとしては捨てがたいメディア。

FacebookとTwitterの連動がなくなったため、
本年度よりTwitter投稿も増やす。Instagramでは
キャンペーンを絡めて#運用。

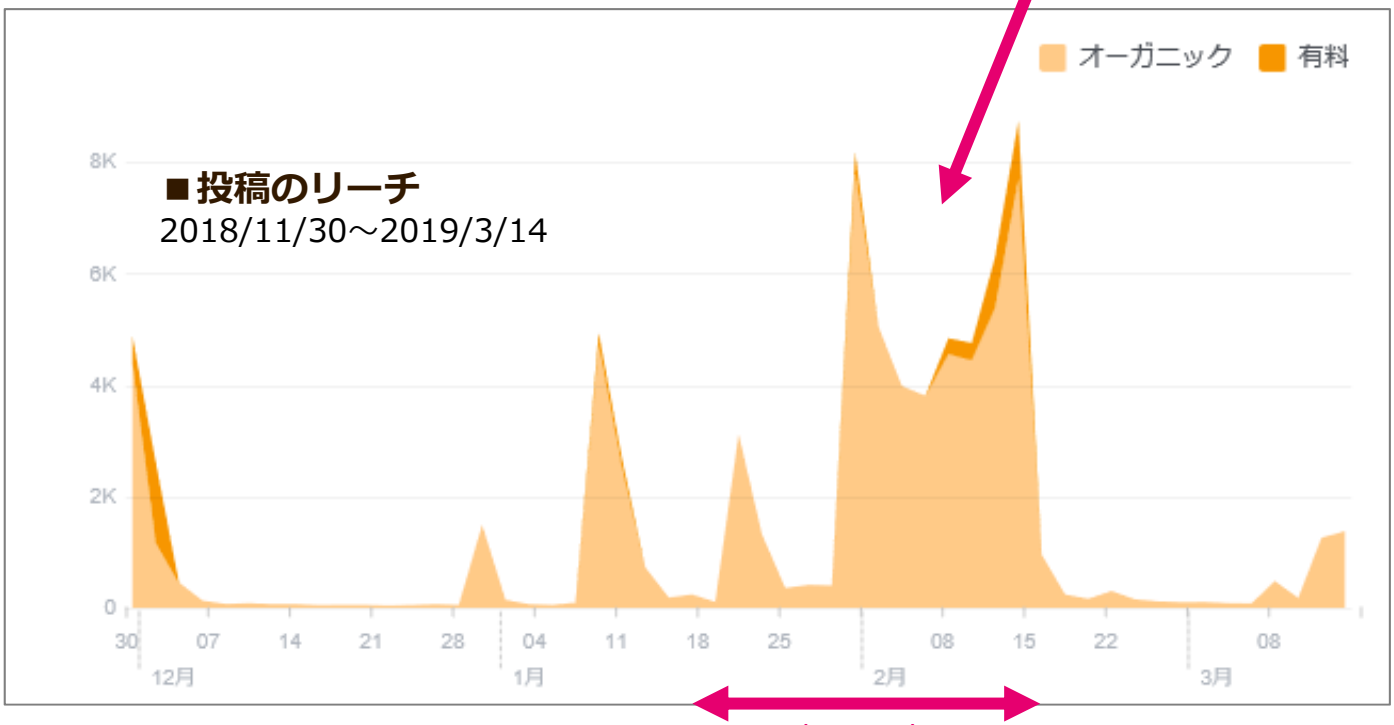

1/19～2/15

【共通コミュニケーションツール】公式Facebook

Be flower Be mine ♥ Flower Valentine

■リーチ数（シェア数）が多かった投稿の抜粋 ①（2019年2月4日～2月14日）

リーチ: オーガニック / 有料　投稿クリック数　シェア

公開日時	投稿	リーチ	シェア	エンゲージメント
2019/02/14 11:45	2月14日がやってきました。今日は「フラワーバレンタイン」、世界でいちばん花を贈る日です! 今朝の日本経済新聞、「ぷりずむ」というコーナーに「フラワーバ	12.1K	46	585 941
2019/02/13 15:20	❄❄❄大切な人に雪の華を贈ろう❄❄❄ バレンタインデーまであと1日! 今年のフラワーバレンタインでは、全国キャンペーン初となる映画🎬とのコラボが実現し	3.5K	18	232 328
2019/02/13 11:41	フラワーバレンタインまであと1日ですね! フラワーバレンタインアンバサダー千場義雅さんと、ハリー杉山さんのトークショーより、これから花贈りにチャレン	4.6K	17	375 389
2019/02/12 18:03	バレンタインデーまであと2日ですね 男性の皆さま、今日の帰り道から花屋さんを要チェックですよ☺ 花屋さんの皆さま、男性のお客様は"下見派"が多いそうで	2.6K		148 174
2019/02/12 14:45	バレンタインデーまであと2日ですね あなたもきっと大切な誰かに花を贈りたくなる、そんなフラワーバレンタインのショートムービーをお届けします ぜひ	6.5K	19	183 272
2019/02/12 13:15	この三連休、寒～い❄毎日でしたが、全国各地でハートウォーミングなフラワーバレンタイン旋風が巻き起こったようです。 こちら高松空港でも、空港内に花を	1.8K		171 100
2019/02/11	【DAY3！ フラワーバレンタイン×銀座三越3Days】 本日は、フラワーバレンタイ ントのハリー杉山さんをゲ	1.7K		45 104

↑↑バレンタイン直前～当日まで

2019/02/08 16:41	【フラワーバレンタイン 2019 in OSAKA STATION CITY】 JR大阪駅、2月の風物詩「フラワーバレンタインフォトスポット」 大阪らしいノリで、毎年たくさん	2.6K	13	107 209
2019/02/08 13:43	九州では全域で、花市場青年部の方々が中心となって、フラワーバレンタイン×飲食店コラボを推進中です 年々ご協力くださる飲食店様が増えているそうで、	1.7K		87 77
2019/02/08 11:19	【フラワーバレンタイン×銀座三越3Days】 明日9日土曜日、まさかの雪予報… ❄☃ 全国的にこの冬一番の寒さのようですが、フラワーバレンタインの情熱	2.4K		90 247
2019/02/07 20:06	全国一のPR活動量を誇る福岡県、フラワーバレンタインの認知度も大都市圏でトップクラス ご担当の古藤さんは、毎日のようにラジオ出演、テレビ対応、イ	1.3K		60 63
2019/02/07 13:27	今日が7日ということは……2月14日フラワーバレンタインまであと1週間! ここで、大切な人への花贈りをご検討中でちょっとドキドキ している方、フラワー	7.5K	41	297 722
2019/02/07 11:34	静岡のフラワーバレンタインはまだまだ止まりません!浜松といえばガーベラ、ガーベラといえばあの方々…!! フラワーバレンタインスタート時から、オール静岡	2.1K		288 150

↑↑2月三連休前全国イベント告知

2019/02/05 19:19	【WOWOW連続ドラマW『それを愛とまちがえるから』主演の稲森いずみさん&鈴木浩介さんスペシャルインタビュー公開!】 今年の愛妻の日、フラワーバレンタ	3.6K	15	226 340
2019/02/05 10:50	【FLOWER VALENTINE with J-WAVE】 2月1日よりスタートしましたコラボ企画! 連日「FLOWER VALENTINE with J-WAVE」のアナウンスがバンバン流れて、	1.6K		72 87
2019/02/04 20:09	フラワーバレンタイン2019とコラボ中の映画『雪の華』、ヒロイン役の中条あやみさんは今日がお誕生日、おめでとうございます ニュースによりますと、一足	4.5K	16	250 316

↑↑2月上旬メディアタイアップラストスパート

【共通コミュニケーションツール】公式Facebook

■リーチ数（シェア数）が多かった投稿の抜粋 ②（2018年11月30日～2019年2月2日）

2019/02/02 18:31	【2月9日（土）渋谷ヒカリエ×フラワーバレンタイン ～男性向けワークショップの事前予約、明日締切です❣】 来週末三連休の初日、デート💏の待ち合わせの前	2.4K		123 / 160
2019/02/02 16:12	明日2月3日、首都圏では今年初のフラワーバレンタインイベントが、日本橋三越本店にて開催されます😊 ご登場されるのは、皆さまお馴染みフラワーバレンタイ	2.4K		336 / 182
2019/02/02 11:27	さあ、今週末から全国でフラワーバレンタインイベントが目白押しです❣ まずシェアしたいのは、本日13時からスタートします「フラワーバレンタイン in	2K		149 / 154
2019/02/01 14:38	いよいよ2月になりました。バレンタインデーまであと2週間ですね。明日からの週末、そして来週末の3連休を中心に、全国各地でフラワーバレンタインのイベン	8.2K	シェア 76	508 / 874
2019/02/01 10:46	【本日2月1日公開！映画『雪の華』】 ❄❄雪の華×フラワーバレンタインスペシャルコラボ ～大切な人に雪の華を贈ろう～❄❄ 今ちょうど、本日2月1日公開の映画	3.9K	シェア 13	165 / 236
2019/02/01 8:00	【FLOWER VALENTINE with J-WAVE 本日からスタート💏】 今年で5回目となる、人気No. 1 FM局「J-WAVE81.3」とフラワーバレンタインのコラボ企画が、い	3.1K	シェア 15	108 / 280
2019/01/30 17:33	【1月31日は「愛妻の日」】 フラワーバレンタインまであと3週間となりましたが、明日1月31日もお忘れなくですよ～🗣 1月31日は、日本愛妻家協会が制定した	19.2K	シェア 127	1.4K / 2.2K
2019/01/21 13:58	【首都圏イベントニュースリリース❣】 フラワーバレンタインまであと24日。 2月に入ると、フラワーバレンタインをご紹介する様々なイベントが全国各地でス	6.6K	シェア 35	455 / 648
2019/01/11 13:39	【フラワーバレンタインスペシャルインタビュー公開❣】 映画『雪の華❄』主演の #登坂広臣 さん& #中条あやみ さんに、映画のロケ地だったフィンランドのバレン	4.1K	シェア 14	257 / 275
2019/01/10 17:53	【映画『雪の華』×フラワーバレンタイン スペシャルコラボキャンペーン実施中～💏】 「雪の華ブーケ」画像と一緒に #myフラワーバレンタイン #雪の華 で	3.7K	シェア 20	181 / 240
2019/01/09 19:11	2019年、皆さまも本格始動されていらっしゃると思います。フラワーバレンタインまであと約1ヶ月、今年もよろしくお願いいたします😊 バレンタインの前に、1	8.9K	シェア 61	709 / 879

↑↑年明けから再キックオフ～

2018/12/30 14:12	【締め切りまであと1日❄】 こんにちは！年越しの準備でお忙しいことと思います🎍 さて、11月30日からスタートしました《フラワーバレンタイン2019×映画『雪	2.5K		104 / 101
2018/11/30 12:34	❄❄フラワーバレンタイン2019×映画『雪の華』コラボ決定❄❄ フラワーバレンタイン初となる映画とのタイアップが決定❣映画『雪の華』オフィシャルサイト内	6.9K	シェア 32	315 / 683
2018/11/30 12:01	❤フラワーバレンタイン2019公式サイトグランドオープン❤ クリスマスもお正月もこれからですが…、本日正午、来年2月14日のバレンタインデーに向けて「フラ	8K	シェア 54	384 / 1K

↑↑フラワーバレンタイン2019キックオフ

期間を通じて、**最もリーチ数（シェア数）が多かった投稿は、1/30「愛妻の日（1/31）」の告知投稿だ**った。本Facebook公式アカウントは、花業界関係者が多いため、シェア数が多いのは花店の期待の大きさのあらわれと推察される。

【共通コミュニケーションツール】公式Twitter

■FV公式Twitterアカウントの運用強化

昨年までは、FacebookとTwitterが連動していたため半ば放置していたTwitterを本格稼働、SNS発信をFacebookから**拡散力の高いTwitterにシフト**しはじめる。

雪の華タイアップ関連の投稿は、FVアカウントで未だかつて見たことがない、いいね数・リツィート数になり、驚いた。

雪の華タイアップCPスタート告知の投稿、
今までのFV公式Twitterでは経験したことのない多くのいいね！＆リツィート数

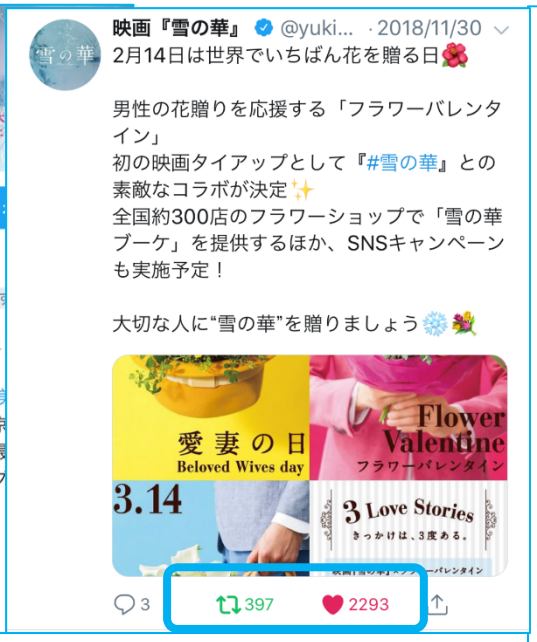

主演の登坂広臣さん関連投稿は1万超えいいねの投稿が数多かったが、FV関連でも4193いいね、**801リツィート！！**

【共通コミュニケーションツール】一般消費者のTwitter・Instagram投稿

■一般消費者＋オフィシャルの投稿数（期間：2018/11/30～2019/3/31）

#myフラワーバレンタイン もしくは #フラワーバレンタイン の投稿数の合計

Twitter　9,304件　　Instagram　3,495件

■ツィート数の推移

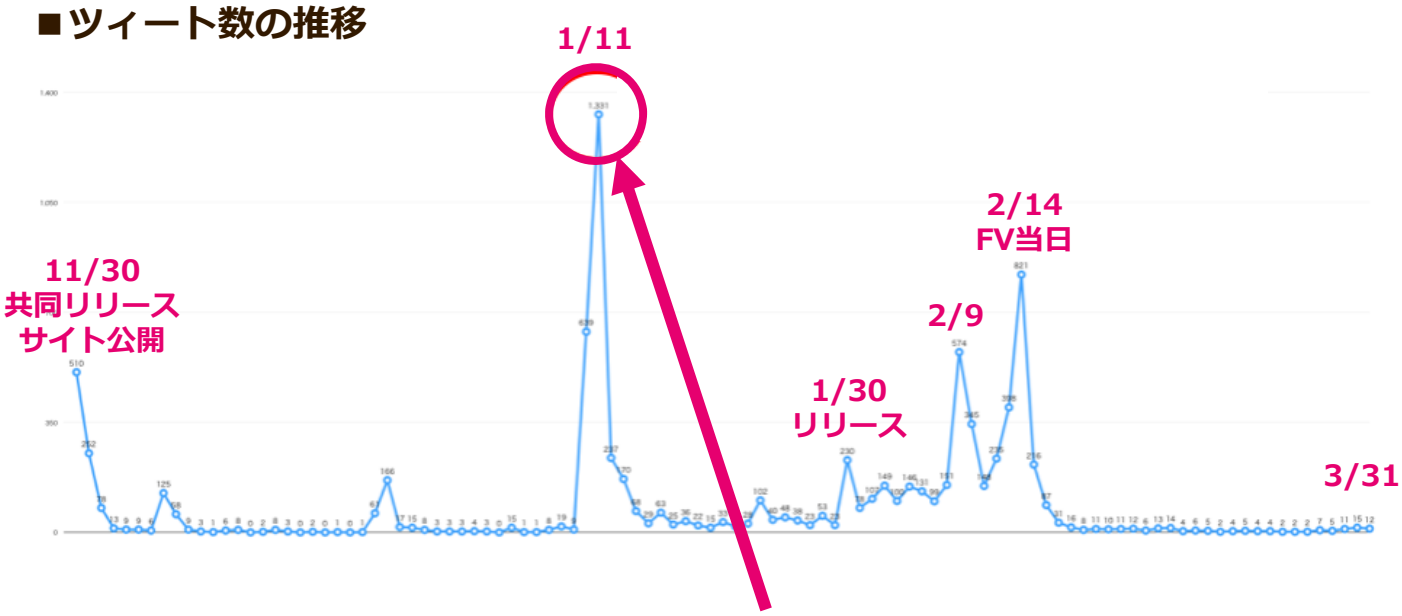

リツィートが最も伸びたタイミングは、1月11日の主演の登坂さん&中条さんのインタビュー記事公開時で、FV公式アカウントの投稿のみならず、「EXILE最新ニュース」の投稿が大きく後押しした。

737リツィート　5,485♥

392リツィート　1,765♥

【共通コミュニケーションツール】一般消費者のTwitter・Instagram投稿

Be flower Be mine ♥ Flower Valentine

【サマリー】
#myフラワーバレンタイン/#フラワーバレンタイン投稿内容・今年の傾向

Twitter、Instagramにおけるフラワーバレンタインの書き込みより。
今年の傾向としては、昨年まで以上に「今年ももらった（贈った）」と**習慣として定着**している様子が伺えるものが多いほか、子どもが花を買って渡す光景も見られたことは**文化として広がりつつある**ことの証左ではないかと期待できる。

一方で、**「初めてもらった」の投稿もまだまだ多く、伸びしろが感じられる**。（当然ながら）初めての方々の反応は総じて非常にポジティブなものである。

■Twitter投稿事例　#myフラワーバレンタイン/#フラワーバレンタイン

●ママの投稿
息子初 フラワーバレンタイン用に　お花をください！（お小遣いから）よく言えました
早く渡すシーンが見たい🌸カード…笑えるw

●奥さまの投稿
チョコレートとプレゼントを渡すよりも先に**『フラワーバレンタイン♪』って主人が花束を抱えて帰ってきました**♪ お花を飾るとウキウキしますね 私の大好きなかすみ草がたくさん！！

●奥さまの投稿
うちの素敵な旦那様は **バレンタインには お花を贈ってくれるのです♡♡♡3回目、3年目**

●ご主人の投稿
今日はバレンタイン。 **毎年妻に薔薇を渡す日です。**

●男性の投稿
バレンタインでチョコをもらえるかどうか気を揉むのが、毎年とても疲れるので、むしろ、**ここ数年はお世話になっている方々に花を贈ることにしている。**男たるもの、攻めあるのみよ！

■その他のTwitter投稿事例

【共通コミュニケーションツール】一般消費者のTwitter・Instagram投稿

· 2月14日

上司から10分弱、熱弁いただいた後に、ガーベラをいただきました

#フラワーバレンタイン
#世界でいちばん花を贈る日

会社の
上司から

花しごとamorefiore @amorefiore · 2月14日

#フラワーバレンタイン 会社の昼休みかな？「ギリ花」ちょーだいって男性のお客様がいらした ミニブーケ三束配られるみたい♫ギリバナトモバナジブンバナ♫バレンタインの花贈りは恋人だけじゃないですね～❤️ #アモーフィオーレ #西八王子 #八王子 #花屋 #バレンタイン bit.ly/2Sw0ZMu

男性の
ギリバナ

2月14日

今年も旦那からのプレゼント💜
ありがとう✨
#フラワーバレンタイン

ご主人から
今年も

月14日

お花はうれしい❤️
しかも、ほしかったチューリップ🌷
#フラワーバレンタイン

長崎の花店
のFV商品

2月14日

今日はバレンタイン😍
妻と娘二人に日頃の感謝をこめて、
#フラワーバレンタイン のプレゼント🎁
ハートをイメージしてピンクのフラワーアレンジメントにしました。
喜んでくれたので良かったです😆
#jwave #ohayomorning

パパから
妻と娘へ

· 2月14日

我が家は今年もフラワーバレンタインデー。子どもたちにはそう習慣になってほしいなぁと。@jtmr813
#フラワーバレンタイン
#jwave #ohayomorning #stepone813

J-WAVEリスナー
子どもたちのFV

はたらくワン【公式】／求人マークス @hataraku_wan · 2月14日

いつももらっているけれど、今年はあげる方も良いかもしれないワンね♪

#バレンタインデー #フラワーバレンタイン #バレンタイン

異業種から
ご提案

· 2月14日

今日、仕事帰りのサラリーマンのおじさまが、バラのブーケ💐を買っていたの❗
ステキだな～、奥さまにあげるのかな…？✨😊 #フラワーバレンタイン

バレンタイン当日の花店にて
花贈りする男性、素敵！

【共通コミュニケーションツール】一般消費者のTwitter・Instagram投稿

■Instagram投稿事例　#myフラワーバレンタイン/#フラワーバレンタイン

花を贈った男性の投稿

もともと女性ユーザーが多いインスタだが、
昨年から贈った側の男性の投稿も目立ってきた

「いいね！」20件

mitsuikuta 昨日はフラワーバレンタイン。1枚目は大切な奥様に映画と一緒に。3枚目はいつも仕事頑張ってくれる会社の女性陣へ一部、残りは写真撮り忘れ笑 #myフラワーバレンタイン #雪の華 #雪の華映画 #登坂広臣 #中条あやみ #

mai_19851011 旦那さん、ありがとう❤️

2月15日

「いいね！」10件

toorukoyama 今日は世界でいちばん花を贈る日とこの歳で初めて知りました😅

大切な人に贈ってみるとしよっ😆

#myフラワーバレンタイン
#雪の華

2月14日

いいね！84件

shinya_kato 世間は誰が決めたかバレンタイン☺
お店の戦略に乗せられ、仕事帰りに嫁さんと子供達にフラワーバレンタインなんてものを買って帰宅☺
#仕事帰り #フラワーバレンタイン #ハッピーバレンタイン #誰が決めたか #バレンタイン

「いいね！」9件

ftm8284 #愛する妻へ
#バレンタイン
#フラワーバレンタイン
#友達に花屋さんがいてよかった
#hanakouboukita

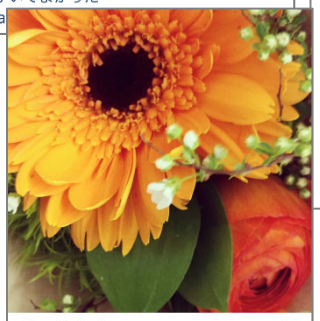

「いいね！」2件

hidemas1017 花を贈りました。#フラワーバレンタイン #バレンタイン

「いいね！」75件

mamoru1.0.9 今日はバレンタインデー✨
我が家では家に帰ったら飾りつけと、手料理、手作りのお菓子たちが待ってました！🎉
マカロンからチーズケーキ、プリンまで、たくさん作ってくれて凄いなー！！
ペロっと食べちまったぜ。

しかもネクタイと香水のプレゼントまで✨😆
いろいろ大変だったろうなー、いつもありがとう！！！ 最後の写真のお花は、俺からのフラワーバレンタインのプレ

「いいね！」3件

taka_baggi 今日は、バレンタインデー。
今年はヨメの渾身の手作りティラミス。
(結構頑張ったようなので、シェア)

最近、色々あって、ヨメが落ち込んでいるので、帰り道のお花屋さんで、小さなブーケを買って、フラワーバレンタインでお返し。
(欧米では男性から女性へ花を贈る習慣から。(欧米か!))

昨年は照れ隠しの控えめなコメントが多く、花も赤バラ率が高かったが、**今年は「愛する妻へ」「大切な妻に」と堂々＆花のバリエーションもいろいろに！**

【共通コミュニケーションツール】一般消費者のTwitter・Instagram投稿

Be flower Be mine ♥ Flower Valentine

「いいね！」29件

seiyahiga Happy Valentine🍫
Flower Valentine🍓
息子と一緒に花屋さんへ
#バレンタイン
#valentine
#flower
#フラワーバレンタイン
#ローズ

息子と一緒に花屋さんへ

manako.3さん、他40人が「いいね！」しました

masamitsu_katayama 今年はフラワーバレンタインを奥様に！キザっぽいか... #フラワーバレンタイン #flowers #flowervalentine #flowerarrangement #valentine #バレンタイン #flowerstagram #花屋さん #likeforlikes

「いいね！」73件

sk.hisaaki .
#フラワーバレンタイン
今回は、黄色のチューリップ🌷をプレゼント🎁
.
喜んでくれるかな😄
.
.
#黄色のチューリップ

manako.3さん、他55人が「いいね！」しました

hk_740114 フラワーバレンタイン

毎日家事を頑張る妻へ感謝の花束💐
#フラワーバレンタイン#valentineflower#mywife#花束#感謝#チーズケーキ

2月14日

manako.3さん、他12人が「いいね！」しました

revimaru フラワーバレンタイン💐
日頃の感謝を込めて妻へのプレゼント🎁
少しは喜んでもらえたかな？😄
#フラワーバレンタイン #バレンタインデー #バレンタイン #妻へのプレゼント#アレンジメントフラワー#2月14日#花#少し照れる#happyvalentine #flowervalentine#初めての #サプライズ #サプライズプレゼント

2月14日

manako.3さん、他641人が「いいね！」しました

ryo____kun オカンへ🌸
年を重ねるごとに親の有り難みを感じております笑

#フラワーバレンタイン
#花 #花のある暮らし
#flowers
#いつもありがとう

お母さんへ

「いいね！」23件

norisan8015 バレンタイン最後は奥さんにフラワーバレンタインのサプライズ🎵 #フラワーバレンタイン

mikadzuki.018 本命ですね～😊💕💕💕♪♪

norisan8015 @mikadzuki.018 さん 奥さんは初めてお花のプレゼントを貰ったみたいで、感動してくれました✨

2月14日

花を贈った男性の投稿

「妻へ感謝の花束」
「日頃の感謝を込めて妻へ」
と、既婚者の投稿が目立つ。

「奥さんにサプライズ」
「喜んでくれるかな？」と、
初めてフラワーバレンタインを実践する様子も！

【共通コミュニケーションツール】一般消費者のTwitter・Instagram投稿

Be flower Be mine ♥ Flower Valentine

旦那さんからもらった奥さまたちの投稿

夫婦間でお互いにバレンタインギフトを贈り合う様子がわかる投稿、**「今年もらいました」という奥さまが多い。**

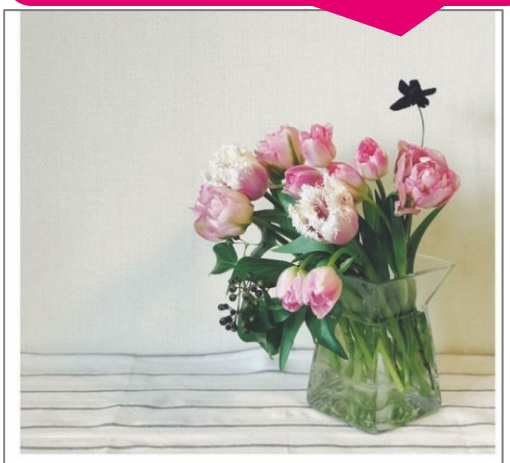

いいね！326件
rizuki_ricco :
フラワーバレンタイン♡

旦那ちゃんがバレンタインにお花のプレゼントをくれました。
ダズンローズならぬダズンチューリップ。
春らしい可愛いピンク。

私からローカーボダイエット中の旦那には熟成牛の1ポンドステーキ肉。
去年はカニ、今年は肉←色気全くなし(笑)。
この週末に食べようと思います♪

#バレンタイン #フラワーバレンタイン #チューリップ #ダズンチューリップ #チョコレートコスモス #花のある暮らし
#valentine #valentineflower #presentfromhubby #tulip
#dozentulips #chocolatecosmos #lifewithflowers

magiq.jpさん、他17人が「いいね！」しました
saki111kj 雪のように可愛い、お花を主人が買ってきてくれた\(ˆoˆ)/\(ˆoˆ)/💗💗💗💗
真っ白で可愛い😍✨

いいね！12件
逆バレンタイン
emixiangxiang バレンタインデー当日、旦那さんが迎えに来てくれて逆バレンタイン💕してくれました🤗
アフリカローズ🌹嬉しすぎる🤗🤗
#バレンタインデー #逆バレンタイン#フラワーバレンタイン
#flower#flowervarentine #africarose #薔薇🌹 #薔薇#🌹🌹🌹#
アフリカローズ#広尾#オレンジ#ローズ#rose#花束#花のある暮らし
2月15日

「いいね！」78件
yuko.hara1218 フラワーバレンタインだって。夫よ、素敵過ぎるじゃないか！

#フラワーバレンタイン
#海外のバレンタイン
#お花大好きです

夫よ！素敵すぎるじゃないか！

oo_toshi 素敵なだんなさまですね〜🌹💕
yuko.hara1218 @oo_toshi はいー。有難いです

うちの旦那様素敵でしょ！
という幸せオーラに満ちた
投稿の数々

バラに限らず
様々な品目の花束

「いいね！」31件
natsukinaco .
いつもお花をプレゼント
してくれる旦那さん♡。○
Valentine💐🎁にと
選んでくれたみたいで嬉しい！
いつもありがとう🌹
.
#バレンタイン
#フラワーバレンタイン
#お花
#プレゼント
#ありがとう

いいね！55件
shibata703 Valentine♡
まさかのサプライズ♡
ありがとうございます🙇
#Valentine#バレンタイン#フラワーバレンタイン#サプライズ#とても可愛い#いい香り🙇#私はまだ渡せてないのに#ありがとう❤️ #夫婦#息子撮影📸 #制服のまま🤗

↑写真は息子さんが
撮ってくれたそう

「いいね！」した人: weekendflower_officialさん、他42人
mokami625 #フラワーバレンタイン
今年も旦那さんから花束をもらいました💐いつもありがとうございます💕
我が家には花瓶というものがないので、大きめのグラスに飾りました😅
不安定で倒れそう😫
明日、花びん買って来よう💦
コメント1件を表示
2月14日

【共通コミュニケーションツール】一般消費者のTwitter・Instagram投稿

Be flower Be mine ♥ Flower Valentine

初めてもらった！サプライズ！嬉しい～

「ありがとう！」「とても嬉しい！」
という気持ちがあふれている投稿の数々

いいね！14件
_emi_nemu ,
Flowerバレンタインなんて
初めて知った! ありがと😆💕
#flowervalentine #バレンタイン
#フラワーバレンタイン
2月14日

「いいね！」した人: weekendflower_officialさん、他33人
miu.key Flower Valentine
サプライズされたぁ～💕💕
#フラワーバレンタイン #サプライズ #バレンタイン
2月14日

いいね！43件
a_._._sweet
☆
☆
☆
フラワーバレンタイン
バレンタインデーにはじめて
花束買ってもらった
とてもとてもうれしい
通りかかったお花やさんにも。
男性のお客さん多かったです～
男性のみなさんもぜひとも贈っていただきたいなぁ
なんでもない日でもお花はうれしいと思います💕

当日の花店の様子も→

フラワーバレンタインにもらった花を部屋に飾ると…
「毎日眺めているだけで明るい気持ちに」
「花のある生活はやっぱり良いな」「部屋が明るくなって、気持ちも明るく」
「（部屋が）よい香りに包まれていて幸せ」

いいね！28件
yuka_rin529 2.14
バレンタインにお花をいただいたよ
お花を贈られるとすごく嬉しいし毎日眺めているだけでいつも以上に明るい気持ちにしてくれるし、何より送った人の心がこもっていると思うんだよね
日本でもお花を贈る習慣がもっと広がればいいなっ

「いいね！」83件
sevencolors .
バレンタインデーに旦那さんからもらったバラ
お花がある生活はやっぱり良いな。
部屋が明るくなって、気持ちも明るくなります

「いいね！」21件
anchikaori バレンタインにお花もらいました 部屋が華やかになり、スイートピーのよい香りにも包まれていて、幸せ。ありがとうです
#フラワーバレンタイン
#スイートピー
#宮崎県産
#とってもうれしい

【共通コミュニケーションツール】一般消費者のTwitter・Instagram投稿

Be flower Be mine ♥ Flower Valentine

ラジオで聴いて

いいね！7件
hakiko1014 今年はラジオから聴こえてきたフラワーバレンタインという言葉に誘われて、お花をプレゼントしてみました。

調べてみたら、世界的に男性から女性にお花を贈る日として定着してるようです。お花屋さんに男性がたくさんいて不思議に思っていたけどそういうことだったんですね。

#フラワーバレンタイン #春 #jwave
2月16日

「いいね！」8件
mizuiro77iro .
心に残るバレンタイン

心に残るバレンタインといえば…
逆バレンタイン💛でbouquetを貰ったこと🌹
こんなサプライズがあるなんて全く想像もしていなくてビックリしすぎて言葉が出なかった❤️
けど、とってもとっても嬉しくて幸せでした。
又、こんな幸せな瞬間が訪れるように毎日頑張ろうと思っています💑💕

#逆バレンタイン

#心に残るバレンタイン #ラメゾンデュショコラ @lamaisonduchocolat_jp #逆バレンタイン

いいね！32件
noriri76 急なお花屋さんからの電話
なんか頼んだっけって思ったら
彼からお花が届いてますって。
もう本当に素敵すぎるありがとうだいすき😭♡
一緒にバカやってこー🤣🤣🤣

#バレンタイン #Valentine #フラワーバレンタイン #ありがとう #花のある暮らし
コメント3件すべてを表示
2月14日

いいね！23件
miiisa25 私、今年フラワーバレンタイン頂きました…💐！

「バレンタインってね、本来、男性が女性にお花をあげる日なんだよ。世界で一番花を贈る日なんだよ。」って言い聞かせてましたが笑、まさか本当に貰えるとは…！

同期の働くお店に行って、お花頼んでくれたそうな！！！びっくり！！！
うれしい！！

ちょうど同期とごはんに行く予定だったので、サプライズでお届けしてくれました！いや〜ほんとびっくり！

お花を貰う機会ってなかなかないので、やはり嬉しいですね。
まだ会えてないけど、ちゃんとチョコあげよっと。
#フラワーバレンタイン#花束#春#幸せな気持ち#バレンタイン
2月15日

いいね！24件
maririnko12 そんな人おらんやろ〜って思ってたら。
ここにいた！！！
花束貰うと嬉しいね😊💐
*
#フラワーバレンタイン
#いい香り
#くんくん
#ありがとう
#感謝の気持ちを忘れずに
#これからもよろしくね

いいね！33件
aiaiaiko92 お花もらったのっ‼キャァ♪(*ノ∀ノ)
#バレンタイン
#フラワーバレンタイン

お花、大大大好きっ！！！
💐😍
2月15日

いいね！58件
saachanperori Happy Valentine💝きゃわいいお花もらった〜っ💐✨バレンタインは男の子が女の子にお花贈る日だよね？ね？ね？🥺ありがとう🙏💕
#世界で一番花を贈る日 #フラワーバレンタイン #お手紙付き♡笑 #よくできた男だ #拍手
2月14日

初めてもらった！サプライズ！嬉しい〜

「とても嬉しい！」という気持ちがあふれている投稿の数々

【共通コミュニケーションツール】一般消費者のTwitter・Instagram投稿

Be flower Be mine ♥ Flower Valentine

今どきファミリーの新しいバレンタインの形

パパがママへ花を贈る様子を見て育つ子どもたち！

aquabloom_tsuk... ・フォロー中
Aqua Bloom　アクア・ブルーム

manako.3さん、他92人が「いいね！」しました
aquabloom_tsukuba Happy Valentine's day💕

もう5年以上、毎年ご注文して下さるお客様。

お届けに伺うと小学生の息子さんが対応してくれました。「お父さんからお母さんへのバレンタインデーのプレゼントね❣️」と言うとニッコリ😊とても嬉しそうな笑顔で受け取ってくれました。

#フラワーバレンタイン
きっと彼の中ではもうスタンダードなのでしょうね❣️
#世界で一番花を贈る日
#myフラワーバレンタイン #valentine
・
#アクアブルーム #茨城 #研究学園 #つくば #つくば花屋
#aquabloom #englishorder #flowervalentine
#tsukubaflowershop #flowergifttsukuba

茨城県つくば市

「いいね！」16件
satou.konomi 今日はバレンタインデー❤️💝
はなはパパに初めてのチョコ作り🍫
パパ帰って来たーとチョコの話をマシンガントーク😆❤️
そしてパパは私に😂お花のプレゼント💐
ありがとうございますパパ💝
いつもと違う初めてのバレンタインデーになりました♡
#myフラワーバレンタイン、
#雪の華

←娘がパパに初めてチョコを手作り、パパはママに花をプレゼント

「いいね！」18件
ikutam.sato バレンタインー(´๏_๏`)♡
旦那からはフラワーバレンタインw
毎年恒例w
バラ本かと思ってたらミニブーケ進められて買ってきてくれたらしいw
息子娘に赤いバラ1本づつだったけど、めっちゃ喜んでてほっこりしました*ᵕ̈*

↑パパからママと子どもたちに花をプレゼント

manako.3さん、他39人が「いいね！」しました
mayumayu702 フラワーバレンタインというらしい。
.
旦那さんが珍しく買ってきてくれました🌺
.
私もびっくりしたけど、子ども達の騒ぎがすごかった😅
.
それだけ珍しいということだね😄

←パパからママへのプレゼントに子どもたち大興奮！

【共通コミュニケーションツール】一般消費者のTwitter・Instagram投稿

Be flower Be mine ♥ Flower Valentine

著名人たちのフラワーバレンタイン

太田光・光代夫妻

太田光代
@ota324

バレンタインデーに届いたアーリンからの薔薇の花束？またふざけてスタンド花だけど。やっぱり綺麗だな。薔薇の花🌹🤗チョコレートもイイけど。お花屋さんの私としては、フラワーバレンタインも推進しています。
flower-valentine.com/about/

21:45 - 2019年2月13日

198件のリツイート 1,339件のいいね

爆問太田が妻・光代社長へバラの花を…フラワーバレンタインに「綺麗だな」

2/14(木) 15:14 デイリー

AKB48 谷川聖さん

谷川聖☺ @_12chan_ · 2019/02/09
#フラワーバレンタイン のイベント、無事終了しました〜💐

綺麗なお花に囲まれて幸せでした☺

本当にありがとうございました！

イオンモール内に
お花のフォトスポットも
11日まで設置されているみたいなので
是非💗💗💗

55 176 1372

別所哲也さん

別所哲也
@besshotetsuya

フラワーバレンタイン！#jwave #ohayomorning #TOKYO #valentine #別所哲也 #ssff

FVイベントやJ-WAVEでお世話になった方々のご投稿

FVアンバサダー 干場義雅さん

yoshimasa_hoshiba

7.2万人フォロワーの干場さん期間中に4回もご投稿！

putievaさん、他2,129人が「いいね！」しました

yoshimasa_hoshiba 【イベントのお知らせ】花はいずれ枯れて消えてしまうけれど……、花を贈られた記憶は一生鮮明にに残るはず。バレンタインは愛する人に花束を🌹

ハリー杉山さん

harrysugiyama · フォローする

manako.3さん、他1,685人が「いいね！」しました

harrysugiyama ちょっと遅めだけど、Happy Valentines❤️
男にとってバレンタインは頂ける日ではなく、自分からアプローチし、好きな人をどれだけスペシャルな気持ちにさせる日だったイギリスの日々。
花をあげてたな〜^_^

そこで玄関に飾った花だけシェアさせてください。
僕ではなく、たまに遊びに来る母の仕業です ^_^
皆さんが愛に溢れる日を過ごせた事を望んでます。
愛は色んな形で訪れるけどね😄

Since when have i been so dormant on Valentines day lol hope u had a good one!

#バレンタイン #valentinesday2019
#ハリー杉山 #flower #flowervalentine
#フラワーバレンタイン

ヴァイオリニスト竜馬さん

ヴァイオリニスト 竜馬さんは新井 光史さんと一緒にいます。
2月10日

フラワーバレンタインin銀座三越でのイベント終了しました！！
今年も大切な人に花をあげたいな🌹
#フラワーバレンタイン #銀座三越 #世界を旅するヴァイオリニスト

あなた、Tamaki Sugimotoさん、他182人

愛知県大村知事

大村秀章
@ohmura_h

あいちの花で作ったハートのフォトスポットで撮影しました。銀座三越でのフラワーバレンタインプロモーションにて。